

A2

RUA BARÃO DO RIO BRANCO
Escala 1:500

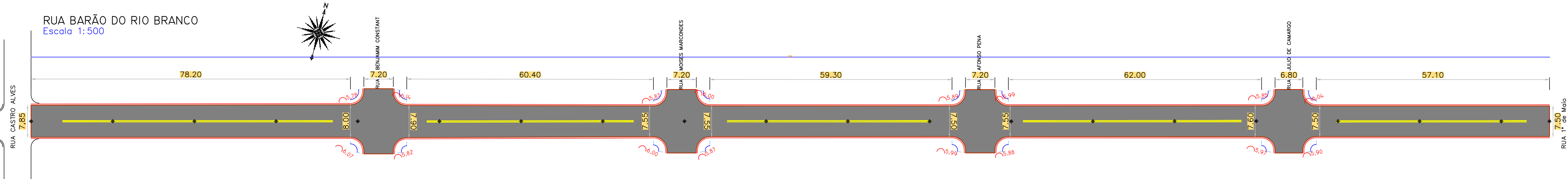

ESTATÍSTICA	
ÁREA DE CALÇAMENTO	3.113,69m²
MEIO-FIO tipo 2	785,86m
MEIO-FIO tipo 7	96,00m
Faixas Amarelas	79,80 m²
Faixas Brancas	106,20 m²
Pintura de Pare	10,80 m²

RUA BARÃO DO RIO BRANCO
Escala 1:500

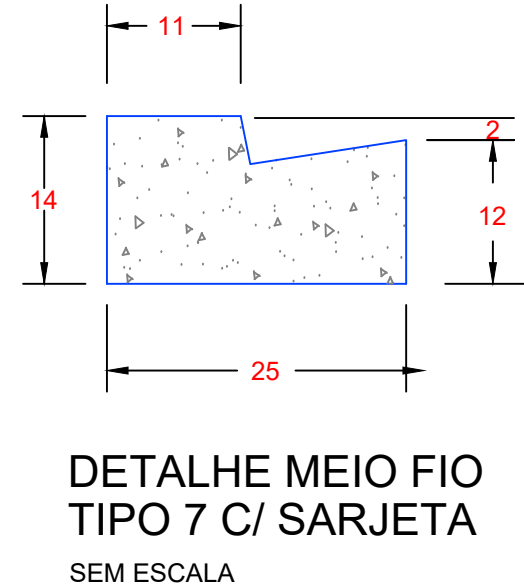
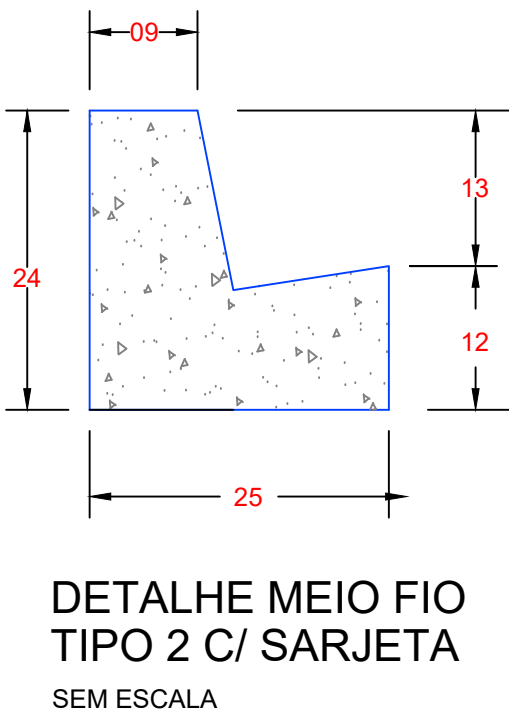
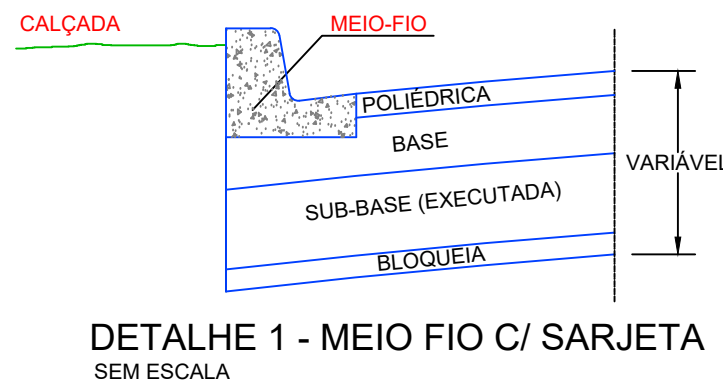
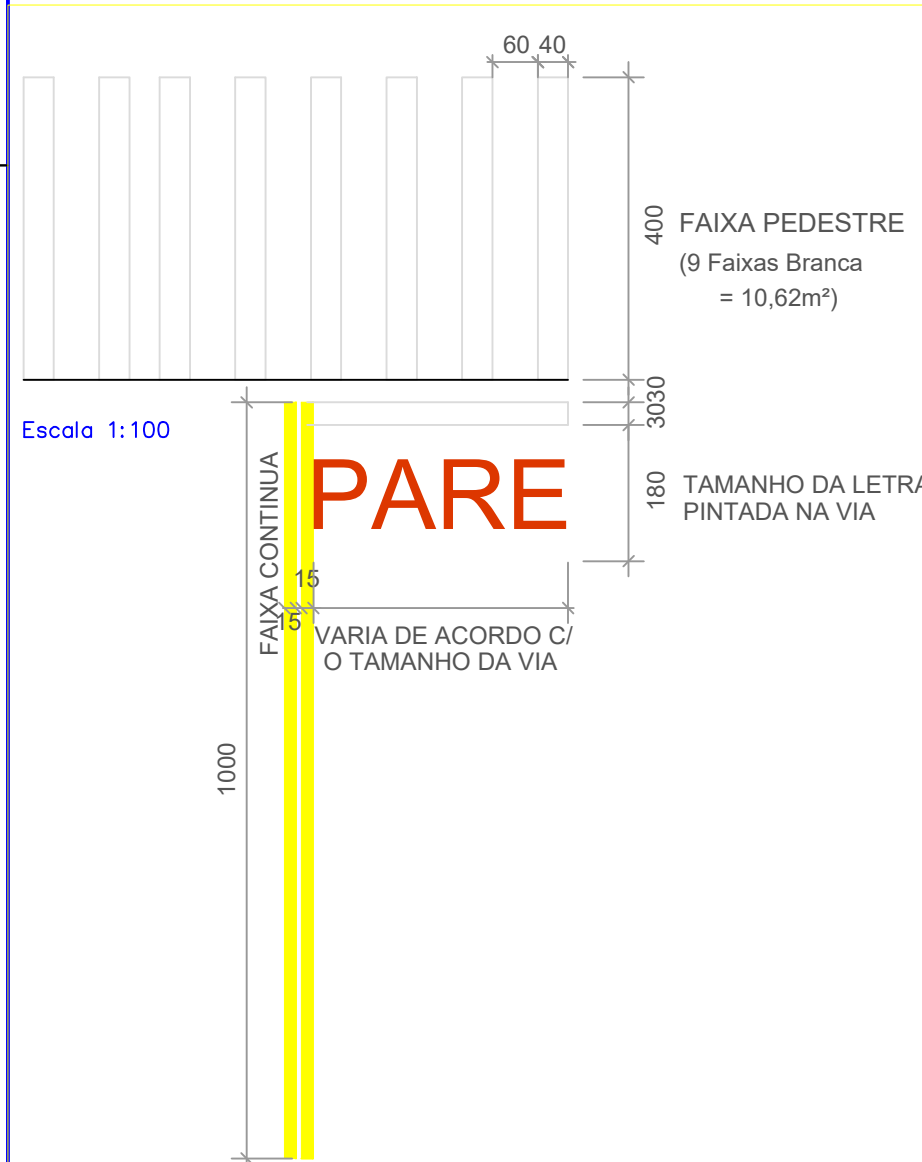
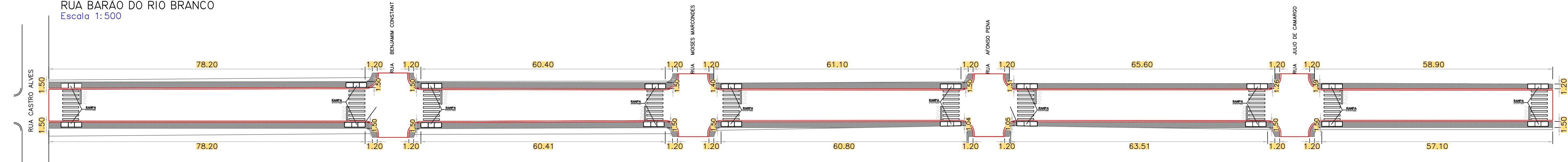

DETALHE RAMPA

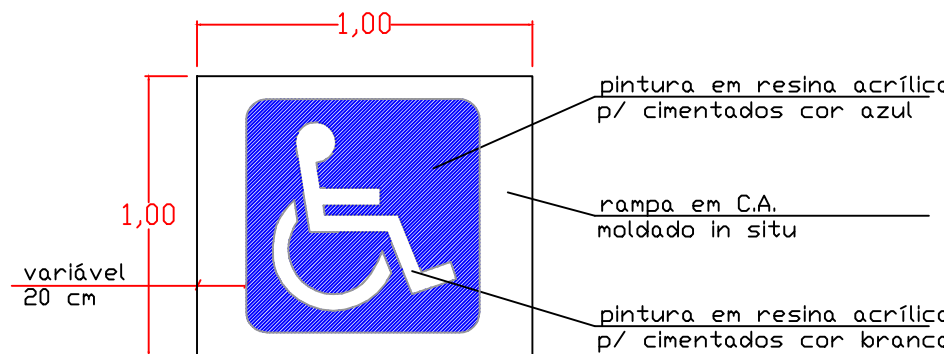

DETALHE DA PINTURA DE SINALIZAÇÃO

ESTATÍSTICA	
ÁREA PASSEIO	881,73 m²
RAMPA	20,00 ud

DETALHE RAMPA

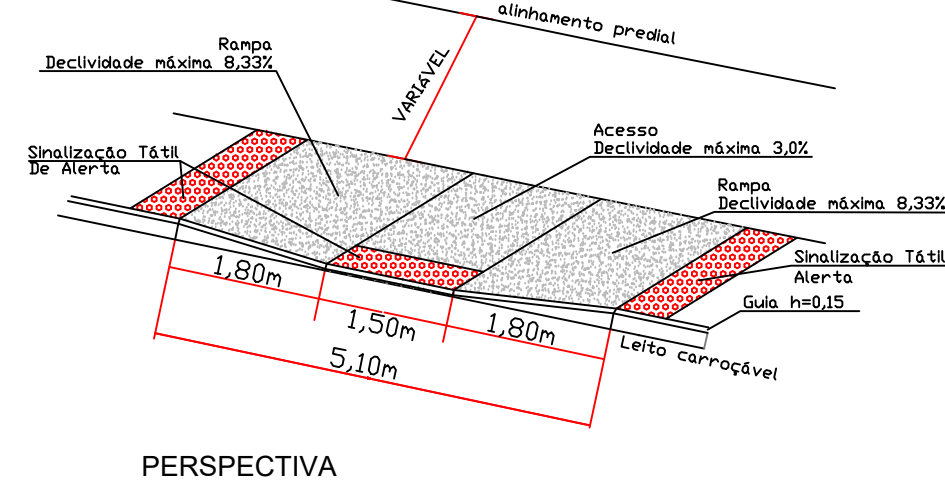

ELEVAÇÃO

A = altura do meio fio

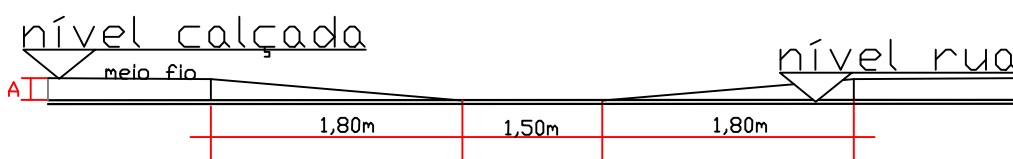

Obra.

ARRUAMENTO EM PAVIMENTAÇÃO ASFÁLTICA DA RUA BARÃO DO RIO BRANCO - VENTANIA - PR

Projeto e TÍTULO :

Locau :

PROJETO DE PAVIMENTAÇÃO PLANIMÉTRICO E PASSEIO

Distrito Novo Barro Preto - Ventania - PR

Reservado Para Carimbos

FOLHA:

02/04

Proprietário :

PREFEITURA MUNICIPAL DE VENTANIA - PR

ADM. PREF. ANTÔNIO HELLY SANTIAGO

CNPJ: 95.685.798/0001-69

Responsável Técnico

IEDO JOSÉ STIMAMIGLIO

Engº Civil : CREA PR - 14.315/D

Data:

AGOSTO/2018

Escala:

Indicada

Desenho:

JEFFERSON PHILLIPI